LÉTO 2021

NEWSLETTER #7

LETNÍ SPECIÁL

Městská knihovna Benešov

OBSAH

INFORMACE Z KNIHOVNY

VÝZNAMNÉ DNY

LETNÍ LITERATURA

PODCASTY

Z BLOGŮ A ODDĚLENÍ

PŘIPRAVUJEME

ÚVODNÍK

Vážení a milí čtenáři!

Doufáme, že si užíváte léto plnými doušky, pokud možno s nějakou dobrou knihou. Přinášíme vám letní speciál našeho knihovnického newsletteru, který můžete číst u vody, na dovolené nebo cestou do práce.

Naše letní dvojčíslo je opravdu pestré; dočtete se v něm provozní informace naší knihovny, novinky z oddělení, informace o podcastech a nakonec to, co pro vás na podzim chystáme.

Přejeme vám hezký zbytek léta!

Vaše Městská knihovna Benešov

CO NOVÉHO V KNIHOVNĚ?

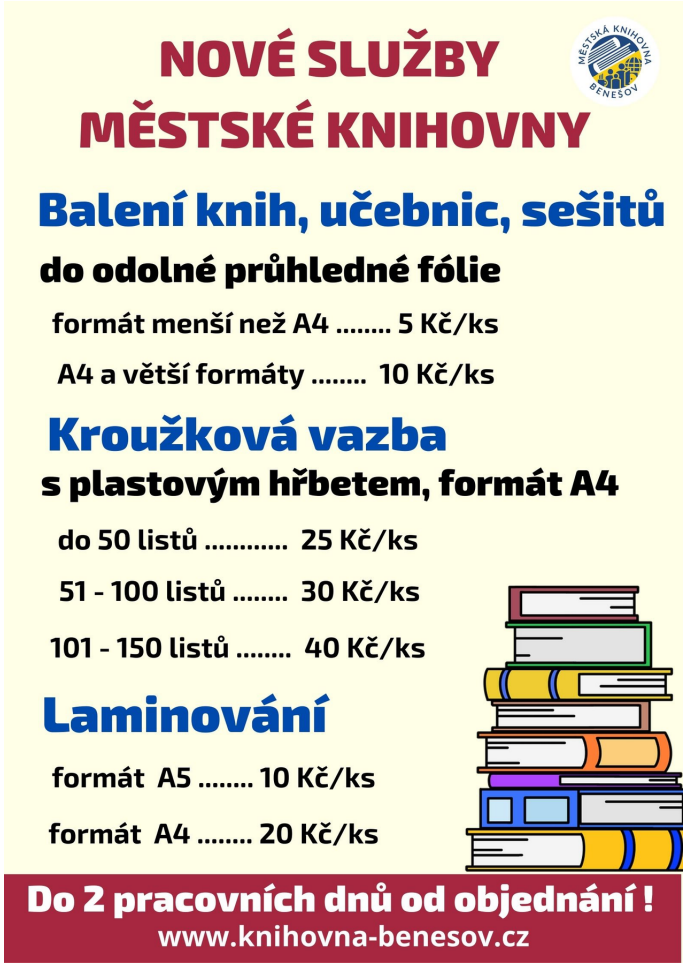

Letní provozní doba končí na konci srpna.
Od 30.08.2021 bude otevřeno celý týden kromě úterý, bude možné využít sobotní půjčování. Plánujeme také otevření nové t-zóny. Více informací zveřejníme na konci srpna na webových stránkách a sociálních sítích.

NOVÉ SLUŽBY NAŠÍ KNIHOVNY

S blížícím se začátkem školního roku připomínáme nové služby v knihovně, tj. balení knih, učebnic a sešitů všech formátů do pevné odolné fólie, svázání do kroužkové vazby a laminování. Vše do dvou pracovních dnů od objednání.

DESKOVÉ HRY

Nově půjčujeme deskové hry také v oddělení pro dospělé a v dětském oddělení. Naše stojany jsou přehledné, praktické a usnadní vám vybírání her.

PODĚKOVÁNÍ

Někteří dobrovolníci s námi spolupracují už více než rok. Jedním z nich je pan JIŘÍ BRADNA, který nám mimo jiné pomáhá s údržbou knihovničky v benešovské nemocnici. Za všechny jeho aktivity bychom mu rádi vyjádřili VELKÉ DÍKY!
Chcete-li se i VY zapojit a jakýmkoliv způsobem nám pomoci, ozvěte se nám.

HLEDÁME DOBROVOLNÍKY

V září proběhne opět prodej knih, CD a DVD vyřazených z našeho fondu. Pro tuto akci hledá knihovna dobrovolníky. Zájemci se mohou hlásit v oddělení pro dospělé nebo na e-mailu akvizice@knihovna-benesov.cz.

NOVINKY Z DĚTSKÉHO ODDĚLENÍ

Tak jako během školního roku nakupujeme a do fondu přidáváme spoustu krásných nových knížek, nezapomínáme na novinky ani v létě. Nabídka přes léto není sice tak bohatá jako třeba před vánoci, ale i tak je z čeho vybírat. A to platí i o časopisech. Rozhodli jsme se trochu obměnit nabídku dětských časopisů, aby byla zajímavější a lákavější.

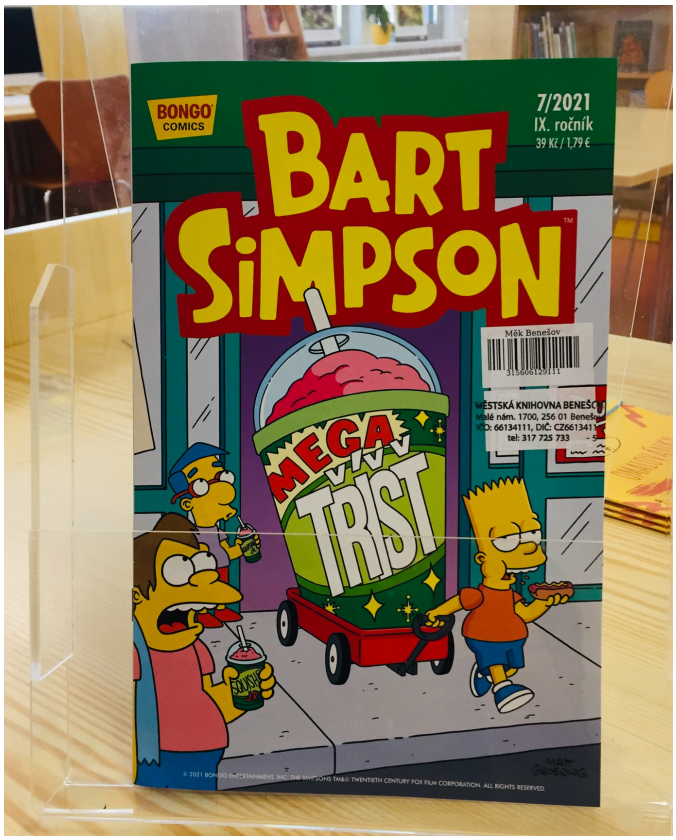

Většinu nových titulů objevíte v knihovně spíše až na podzim, ale už během prázdnin si můžete začít půjčovat nový časopis s oblíbeným hrdinou Bartem Simpsonem. Pro menší děti jsme pořídili předplatné časopisu „Kouzelné čtení“. Fanoušci elektronické Albi tužky správně tuší, že se jedná o časopis, který mluví, stejně jako knihy z edice Kouzelné čtení od Albi.

MEZINÁRODNÍ DEN OBJETÍ

Pokud jste zahlédli nápis Obejmutí zdarma nebo Free hugs, je to proto, abychom si uvědomili, co dokáže hezky se usmát nebo obejmout někoho blízkého.

MEZINÁRODNÍ DEN PŘÁTELSTVÍ

Mít kolem sebe dobré přátele je k nezaplacení. Tradici svátku přátelství si můžeme připomenout třeba obdarováním náramků přátelství nebo dnes už neobvyklým posláním pohlednice.

SVĚTOVÝ DEN HUMANITÁRNÍCH PRACOVNÍKŮ

Tento den připomíná úsilí, odvahu, zápal a profesionalitu humanitárních pracovníků a humanitárních organizací a poděkování za jejich pomoc druhým.

VÝZNAMNÁ LITERÁRNÍ VÝROČÍ

Významná literární výročí ČERVENEC - SRPEN 2021

2. 7. 1930 narozen Ota Pavel
prozaik, novinář a sportovní komentátor, zfilmovány byly Zlatí úhoři a Smrt krásných srnců

3. 7. 1883 narozen Franz Kafka
pražský německy píšící spisovatel, jeden z nejvýznamnějších světových autorů 20. století

20. 7. 1928 narozen Pavel Kohout
prozaik, dramatik a později významný spisovatel samizdatu v exilu

1. 8. 1979 zemřela Vlasta Javořická
autorka venkovských a milostných románů, napsala celkem 113 románů a 116 povídek

4. 8. 1962 narozen Jáchym Topol
současný básník, prozaik, hudebník a žurnalista

12. 8. 1931 narozen Jiří Stránský
spisovatel, scénárista, dramatik, básník, překladatel a skaut

23. 8. 1951 narozen Petr Šabach
autor humoristických knih a povídek, zfilmovány byly jeho Šakalí léta, Pelíšky nebo Pupendo

Městská knihovna Benešov
www.knihovna-benesov.cz

Významná literární výročí ČERVENEC - SRPEN 2021

2. 7. 1961 zemřel Ernest Hemingway
americký spisovatel, představitel tzv. ztracené generace, Nobelovu cenu získal v roce 1954

13. 7. 1894 narozen Isaak Babel
ruský spisovatel a dramatik, překladatel, novinář a válečný zpravodaj

16. 7. 1985 zemřel Henrich Böll
německý spisovatel, autor rozhlasových her, v roce 1972 mu byla udělena Nobelova cena

26. 7. 1856 nar. George Bernard Shaw
zakladatel anglického moderního dramatu a druhý nejvýznamnější anglický dramatik

3. 8. 1962 nar. Phylis Doroty James
autorka detektivních románů s inspektorem Dalglishem, známá pod jménem P. D. James

22. 8. 1920 nar. Ray Bradbury
americký spisovatel, scénárista a dramatik, autor sci-fi románů a povídek

24. 8. 1947 narozen Paulo Coelho
brazilský současný spisovatel, autor románu Alchymista, jeho knihy vyšly již ve 150 zemích

Městská knihovna Benešov
www.knihovna-benesov.cz

REGIONÁLNÍ OSOBNOST

JIŘÍ TYWONIAK

HISTORIK, ARCHIVÁŘ A VLASTIVĚDNÝ PRACOVNÍK

Ve svých publikacích a studiích se zabýval historií regionu Podblanicka a Benešovska. Většina jeho profesního působení je spjata s benešovskou pobočkou Státního oblastního archivu.

Zasloužil se o popularizaci odborné a vlastivědné práce mezi širokou veřejnost.

Založil Sborník vlastivědných prací Podblanicka a Středočeský sborník historický. Oba vychází nepřetržitě od roku 1957.

V roce 1999 obdržel in memoriam ocenění Blanický rytíř za celoživotní dílo.

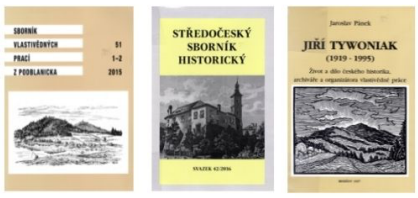

FOTO: WIKIPEDIA

ZÁKLADNÍ DATA

narozen 30. března 1919 Louny

zemřel 31. července 1995 Benešov

VZDĚLÁNÍ

gymnázium v Benešově

filozofická fakulta Univerzity Karlovy

POVOLÁNÍ

vyučoval dějepis a zeměpis na gymnáziu v Sedlčanech

v letech 1956 - 1981 působil ve Státním oblastním archivu v Benešově

Městská knihovna Benešov

ERNEST HEMINGWAY

21. 7. 1899 - 2. 7. 1961

Americký spisovatel, básník, autor románů a povídek, novinář a sportovec. Představitel tzv. ztracené generace. Pulitzerovu cenu za literaturu získal za román Stařec a moře v roce 1953 a v následujícím roce mu byla udělena Nobelova cena za literaturu. Jeho dílo bylo ovlivněno válkou a inspirováno vlastními zážitky.

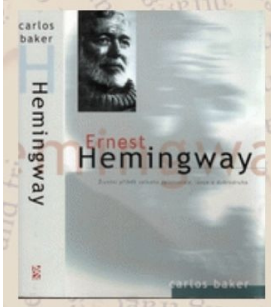

„Všechny ideály nepotřebují jen křídla, ale i místo, odkud by mohly vzlétnout."

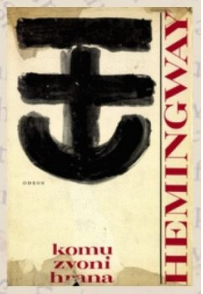

Městská knihovna Benešov

NETRADIČNÍ KNIŽNÍ TIPY

Léto 2021 je v plném proudu a rozhodně je ještě čas na čtení. Knižní trh je v poslední době zahlcen knihami, které jsou různých žánrů a lidé se často potýkají s problémem, že se nemohou rozhodnout, jakou knihu si vyberou, a co by je zrovna zajímalo. Dnes jsem si pro vás nepřipravil klasické knižní tipy, ale doporučím vám zde knižní bloggery, které osobně sleduji a jejich tipy na knihy jsou skvělé a rozhodně vám s výběrem knihy pomohou.

Asi nejčastěji sleduji knižní Instagram influencerky **Lucie Zelinkové (@luciezel)**. Na jejím účtu každý den přistává několik knižních tipů a její doporučení jsou vážně dobrá a máte vždy jistotu, že knihy budou skutečně povedené a ponesou nějakou literární hodnotu. Profil Lucky ale není jen o knihách, ale také o životě, dobré kávě a jejím úžasném pejskovi, který je vždy přítomen u focení. Pokud Lucku nesledujete, začněte!

Instagramový profil **Jany Benešové alias What Jane Read** je povedený hned z několika důvodů. Má krásné fotky, o knihách nádherně píše a z jejich snídaní dostanete hlad kdykoli. Jana pracuje pro Martinus, točí svůj vlastní podcast, má svůj úžasný web a miluje Malý život. Pokaždé doporučí nějakou dobrou knihu, kterou si po přečtení zamilujete stejně jako ona sama. Je milovnicí Roberta Galbraitha, Harryho Pottera a Odeonky jí nejsou cizí.

Osobně se vyhýbám sledování profilů velkých nakladatelů, jelikož by byl můj účet brzy na nule. Dvě výjimky ale dělám; rád sleduji profil **Knižního klubu** na Instagramu a jejich **podcast s Radkem Blažkem** jsem si zamiloval! Mimochodem, hostem byl i **šéfredaktor Odeonu pan Jindřich Jůzl**! Rozhodně si ho pusťte.
Dále sleduji i Instagram **nakladatelství Albatros**, protože informací o novinkách není nikdy dost! A pokud byste chtěli i něco ze zákulisí Albatrosu, doporučuji **profil Olgy Zbranek Biernátové alias @nofreeusernames**! Sama je autorkou i dvou povedených knih pro mladé.

Letos opět začala natáčet videa i Kamila Víšková z YouTube kanálu a Instagramu **Hlava plná knih**! Její videa jsou velmi pěkná, o knihách povídá s nadšením, ale i kritiku umí použít dobře s hodnotnými argumenty. Miluje thrillery od Volkera Kutchera, detektivky, světovou beletrii i klasiku od Odeonu.

Zuzana Řeháková alias Suzanne A. White je má srdeční záležitost, protože to byla první YouTuberka, kterou jsem začal před lety sledovat. Její videa nejsou vůbec nudná. Oživuje je totiž svým lehkým sarkasmem. Miluje literaturu young adult a detektivky. Její Instagram je plný dobrých knih a z jejích doporučení si jistě vybere každý!

Byl by asi hřích, kdybych zde nezmínil **Knihánkov**! Irča, alias Rodaw, je ta první osůbka, která začala na YouTube před lety natáčet knižní videa a postupně do toho vtáhla celou svou rodinu. Neskutečně charismatická rodinka, která knihami žije! A pokud se zajímáte o pejsky a různé adopce a pomoc, tak zde budete správně. Milá rodina, se kterou jsem se měl možnost několikrát setkat a vždy to bylo velmi krásné popovídání!

Tak to byly mé tipy na knižní bloggery, kteří vám s výběrem knih pomohou a každý den vám doporučí několik hromad knih! Pokud sledujete i vy nějaké jiné bloggery, dejte nám vědět – buď na e-mail nebo přes sociální sítě! Budeme rádi!

David Veselý

KNIHOVNICKÉ PODCASTY ALIAS KAFÁRENSKÉ ROZHOVORY

V červenci jsme spustili první sérii našich **KAFÁRENSKÝCH ROZHOVORŮ**, které vydáváme formou podcastů, jenž si můžete kdykoli pustit na různých sociálních sítích a platformách. Zatím jsme pro vás vydali pět rozhovorů se zajímavými osobnostmi z našeho města. Jsme velmi rádi, že si podcasty našly své posluchače, protože každý podcast má více jak 200 přehrání, s čímž jsme ani nepočítali! Pokud jste naše podcasty ještě neslyšeli, můžete si je přehrát po kliknutí na fotku s jednotlivým hostem. Budete přesměrováni na aplikaci ANCHOR a poslouchat můžete přímo tam nebo na jiné streamovací platformě - Spotify, Apple podcast nebo Google podcast!

Už nyní vám můžeme říct, že připravujeme druhou sérii podcastů, která bude startovat v průběhu října letošního roku! Máte se opravdu na co těšit!

Pokud byste měli na naše hosty jakýkoli dotaz nebo námět na rozhovor, napište na e-mail *kafarna@knihovna-benesov.cz*!

Příjemný poslech u podcastů vám přeje David Veselý.

KLUBY PRO DĚTI

Po prázdninách pro vás chystáme mnoho nových aktivit. Budou to: čtenářský klub, tvořivý klub a klub deskových her a budou se konat pravidelně vždy ve středu odpoledne.

Čtenářský klub bude dvakrát do měsíce a mezi ním se prostřídají vždy **ostatní kluby**. Do klubů se budete moci přihlašovat v průběhu celého září a ukázkové lekce proběhnou během celorepublikové akce Týden knihoven v prvním říjnovém týdnu.

V čtenářském klubu si představíme zajímavé knihy, budeme se věnovat scénickému čtení, děti si budou moci vyzkoušet práci literárního kritika a zažijí mnoho dalšího.

V tvořivém klubu si něco hezkého vyrobíme a v klubu deskových her, jak jinak, budeme společně hrát deskové hry, které máme v knihovně k zapůjčení nebo můžete přinést i nějaké zajímavé hry, které máte doma. Kapacita každého klubu bude 12 dětí. Aktuality sledujte na našem Facebooku a Instagramu.

Na vás na všechny se těší knihovnice z dětského oddělení Markéta s Lenkou.

NÁVŠTĚVA DC KROKODÝL

Po dlouhé době bylo v knihovně opět rušno. Dětské oddělení navštívily děti z příměstského tábora pořádaného Dětským centrem Krokodýl. Předem domluvený dopolední program byl určen pro děti ve věku od čtyř do deseti let. Provázela nás nádherná knížka, plná fantazie, Kouzelná baterka od Olgy Černé a poučná knížka Dobrodružství v knihovně od Kašmir Huseinovič.

Děti poslouchaly příběhy, malovaly, učily se tvořit otázky. Společně jsme si také prohlíželi i další knížky a hlavně jsme si to moc užili. Pokud pořádáte o prázdninách podobné aktivity pro děti, neváhejte a přijďte se s dětmi za námi do knihovny podívat. Už teď se vás nemůžeme dočkat.

LETNÍ TOULKY S NAŠÍ KNIHOVNOU

Na našem "toulavém blogu" najdete novou výletní trasu. Tentokrát půjdeme do okolí Pyšel a Nespek. Uvidíme hodně zajímavostí, navštívíme historicky zachovalé městečko Pyšely a jeho památky. V nedalekých Nespekách připomeneme tvorbu významného architekta Jaroslava Fragnera.

SWAP

V sobotu 17. července jsme uspořádali náš již druhý swap, který je založen na myšlence šetrného přístupu k naší planetě, zamezení plýtvání a využívání věcí, které stále mohou sloužit. Pokud jste nemohli přijít, nezoufejte – chystáme další SWAP.

NOC LITERATURY 2021

Středa 22. září 2021

18:00 Kafé Patro - DS deFormace

19:30 Aula Gymnázia - Komorní studio Áčko

21:00 Obřadní síň MěÚ - DS Svatopluk

MĚSTSKÁ KNIHOVNA BENEŠOV

JAKÉ DALŠÍ AKCE PŘIPRAVUJEME?

NEWSLETTER MĚSTSKÉ KNIHOVNY BENEŠOV
Adresa: Malé náměstí 1700, Benešov 256 01
VII. číslo (rok 2021)
Připravili: zaměstnanci MKB
Grafika a odpovědný redaktor: David Veselý
Vytvořeno za pomocí programu CANVA
© Městská knihovna Benešov, 2021

ODHLÁSIT ODBĚR NEWSLETTERU NA EMAIL